ajuntament d'eivissa
www.eivissa.es

UNESCO
Organización de las Naciones Unidas para la Educación, la Ciencia y la Cultura

Ibiza, biodiversidad y cultura inscrito en la Lista del Patrimonio Mundial en 1999

Agenda anual d'esdeveniments i activitats a Eivissa

Jahreskalender der Veranstaltungen und Aktivitäten

01.11.2016 | 31.10.2017

Eivissa tot l'any | Ibiza das ganze Jahr uber

Platja en família a Talamanca y Figueretes
Familienstrand Talamanca und Figueretes

Activitats tots els caps de setmana durant els mesos d' octubre, novembre, desembre, març, abril i maig . Activitats infantils, caiacs, ioga...
Aktivitäten an allen Wochenenden während der Monate Oktober, November, Dezember, März, April und Mai. Aktivitäten für Kinder, Kajaks, yoga...

Si t'agrada fer esport: Running
Wenn Sie gerne Sport treiben: Laufen

Dilluns i dimeres reunió de runners per córrer durant 1 hora a les 20,30 h punt de trobada davant Casino de Ibiza, (Pg Joan Carles).
Montags und mittwochs Treffen der Jogger zum gemeinsamen Joggen für 1 Stunde: jeweils um 20,30 Uhr, Treffpunt vor dem Casino von Ibiza, (Paseo Juan Carlos I).

Bicicleta de Ibiza
Track auf Ibiza

Si vols donar la volta a Eivissa en MTB VISTA www.tracksdeibiza.com. A Eivissa tenim un hotel bike friendly (www.hotelmaritimoibiza.com).
Wenn Sie einmal ganz Ibiza mit dem Mountainbike umrunden möchten, besuchen Sie doch einfach die Website www.tracksdeibiza.com. Bike friendly hotel (www.hotelmaritimoibiza.com).

Teatre, música, dansa, recitals al centre cultural de Can Ventosa.
Theater, Musik, Tanz, Liederabende *im Kulturzentrum Can Ventosa.*

Informació sobre els museus i espais museïtzats a Dalt Vila i sa Penya

Informationen zu den Museen und Ausstellungsräumen in Dalt Vila und sa Penya

Centre d'Interpretació Madina Yabissa | *Informationszentrum Madina Yabissa*
+34 971 39 23 90 | madinayabisa@eivissa.es
Dedicat a la cultura àrab a Eivissa | *Widmet sich der arabischen Kultur auf Ibiza*

Museu Puget
Alberga 130 obres pictòriques de Narcís Puguet Riquer i de Narcís Puguet Viñas. col·leccions.
Es beherbergt 130 Malereien von Narcís Puguet Riquer und von Narcís Puguet Viñas.

Museu d'Art Contemporani d'Eivissa | *Museum für zeitgenössische Kunst in Eivissa*
+34 971 30 27 23 | mac@eivissa.es

Museu Diocesà |+34 971 31 27 73
Està situat a la catedral d' Eivissa. Exposa obres pictòriques i objectes religiosos relacionats amb la història de l'església a Eivissa.
Das Diözesenmuseum befindet sich in der Kathedrale. Es stellt Malereien und religiöse Objekte aus, die mit der Geschichte der Kirche auf Ibiza im Zusammenhang stehen.

Baluarts de Sant Pere i Sant Jaume | *Die Schutzwälle von Sant Pere und Sant Jaume*
+34 971 39 23 90 | madinayabisa@eivissa.es
Si volen conèixer com es varen construir les muralles i com eren les armes i tècniques utilitzades per a la seva defensa.
Wenn Sie herausfinden möchten, wie die Stadtmauer errichtet wurde und welche Waffen und Techniken man zur Verteidigung verwendete.

Casa Broner | +34 971 30 27 23 | mac@eivissa.es
Construïda per l'arquitecte i pintor Erwin Broner el 1960. Es un Bé d' Interès Cultural.
Errichtet 1960 von dem Architekten und Maler Erwin Broner. Es gehört zu den kulturhistorisch wertvollen Bauwerken.

Centre Artesanal Sa Pedrera | *Kunsthandwerkszentrum Centro Artesanal Sa Pedrera*
Tots els divendres d' 11 h a 15 h trobaràs artesans realitzant les seves obres. C/ Sa Pedrera.
Jeden Freitag können Sie hier zwischen 11 und 15 Uhr Kunsthandwerker bei der Arbeit beobachten. C/ Sa Pedrera

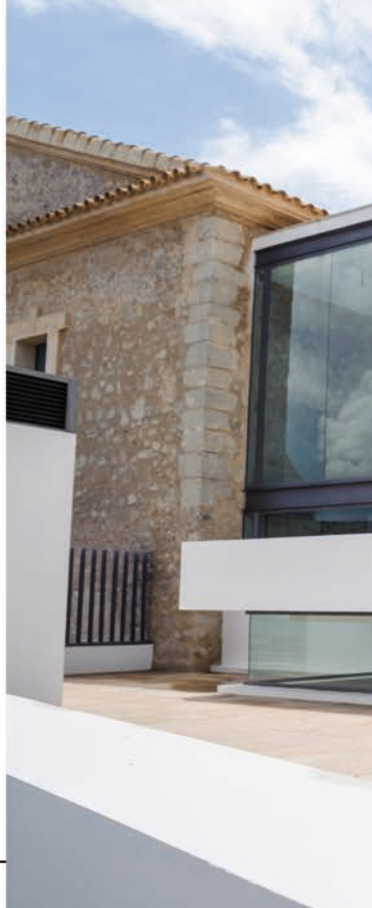

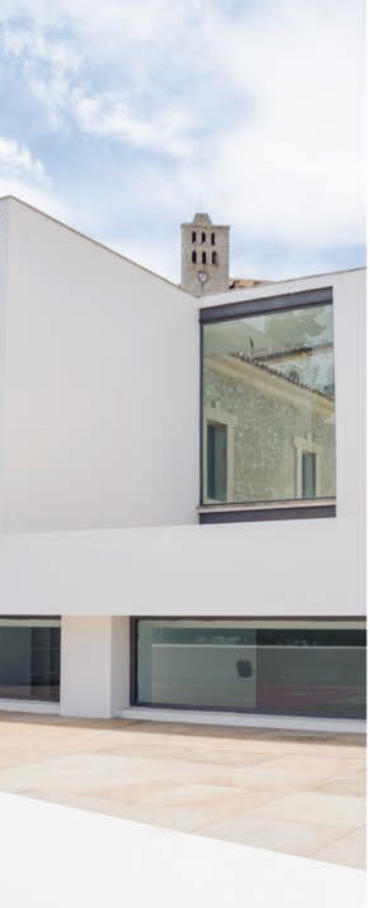

Museu a la ciutat d'Eivissa
Museum in Ibiza Stadt

Museo Puig des Molins | Vía Romana 31 | Tel. 971 301 771 | www.maef.es
Alberga la necrópolis feniciopúnica com más de 3.000 hipogeos, algunos de los cuales se pueden visitar.
Es beherbergt die phönizisch-punische Nekropolis mit über 3.000 unterirdischen Grabbauten, von denen man einige besuchen kann.

Visites teatralitzades per Dalt Vila | Lloguer passeig audioguia per Dalt Vila
In Szene gesetzte Führungen durch Dalt Vila | Vermietung von Audioführern für Spaziergänge durch Dalt Vila

Tots els dissabtes, a l' oficina d' informació turística de La Cúria (Dalt Vila)
Jeden Samstag im Fremdenverkehrsbüro von La Cúria (Dalt Vila)

Visita teatralitzada a la Necròpolis des Puig des Molins
Ein dramatisiert Besuch der Nekropole Puig des Molins

El darrer diumenge de cada mes a les 12 podràs conèixer els ritus funeraris de les diferents civilitzacions que han viscut a Eivissa.
Immer am letzten Sonntag im Monat um 12 Uhr können Sie die Bestattungsriten der verschiedenen Kulturen, die auf Ibizas gelebt haben, kennen lernen.

Visitas familiares al MACE y al Museu Puget
Familienbesuche im MACE (Museum Für Zeitgenössische Kunst) und Museum Puget

Dissabtes i diumenges | *Samstag und Sonntag*

Compres | *Shoppen*

Les compres són un alicient turístic a la ciutat d'Eivissa. Els visitants se sorprenen en descubrir la moda típica d'Eivissa Adlib i que podrà trobar a moltes botigues de la ciutat. Les zones de compres es concentren a la Marina i el port d'Eivissa i una altra zona al voltant del Mercat Nou. Una visita obligatòria és un passeig pels mercats municipals, a la ciutat n' hi ha dos, un a la zona del Port i l'altre a l'eixample de la ciutat.
Die Einkaufsmöglichkeiten sind ein großer Reiz der Stadt Eivissa. Die Besucher sind oft überrascht, wenn sie die typisch ibizenkische Adlib-Mode entdecken, die sie in vielen Geschäften der Stadt finden. Die Shoppingmeilen befinden sich hauptsächlich im Jachthafen und im Hafen von Ibiza und in der Gegend um den neuen Markt. Ein absolutes Muss ist ein Spaziergang über die städtischen Märkte. Davon gibt es zwei: einen in der Gegend des Hafens und einen im neuen Viertel der Stadt.

Associació Cluster Eivissa turisme, salut i bellesa
Verein zur Förderung des Wellness Tourismus auf Ibiza

Iniciativa publicoprivada que pretén establir paquets turístics relacionats amb la salut, la bellesa i el wellness a Eivissa, i que estaran actius el 2017.
Öffentlich-private Initiative, die es sich zum Ziel gesetzt hat, verschiedene touristische Angebote rund um die Themen Gesundheit, Schönheit und Wohlbefinden auf Ibiza anzubieten. Diese Angebote stehen ab 2017 zur Verfügung.
Vía Romana s/n | 07800 Ibiza | +34 645 84 93 99

Policlínica Nuestra Señora del Rosario
C/ Via Romana, s/n | 07800 Ibiza | www.grupopoliclínica.es | +34 971 30 23 54

Eiviluxury
C/ Canarias 41 | 07800 Ibiza | www.eiviluxury.com | +34 971 31 29 02

Fiesta Hotels & Resorts- Palladium Hotel Group
C/ Bartolomé Roselló, 18 | 07800 Ibiza | www.palladiumhotelgroup.com | +34 971 31 38 11

Bfit Ibiza Sports Club
C/ Médico Villangómez Ferrer, 7 | 07800 Ibiza | www.bfitibiza.com | +34 971 80 68 85

Eivissa tot l'any | Ibiza das ganze Jahr über

Novembre | *November*

Dia del Pedal | *Tag des Pedals*
6 de noviembre | *6 November* | www.eivissa.es

Desembre | *Dezember*

Inici activitats aniversari declaració d' Eivissa Patrimoni de la Humanitat
Start der Aktivitäten zum Jahrestag der Welterbe-Erklärung von Ibiza
4 de desembre | *4. Dezember*

Activitats de celebració de la declaració d' Eivissa Patrimoni de la Humanitat
Festaktivitäten zur Welterbe-Erklärung
Del 4 al 8 de desembre | *Vom 4. to 8. Dezember*

VI Carrera Atlètica Eivissa Patrimoni de la Humanitat: 10 KM a Dalt Vila
VI Laufwettbewerb Welterbe Ibiza: : *10KM*
10 de desembre | *8. Dezember* | www.elitechip.net

Festes de Nadal - Mercat internacional de Nadal
Weihnachten-und Kunsthandwerksmärkte auf Ibiza
Tots els caps de setmana del mes de desembre al c/ de la mare de Deu
Del 15 de desembre al 3 de gener
Internationaler Weihnachtsmarkt jedes Wockenende
Dezember vom 15. Dezember bis 3. Januar

Festes de Nadal: Mercats de Nadal i d'artesania d'Eivissa
Weihnachts- und Kunsthandwerkermärkte in Ibiza
Del 22 de desembre al 6 de gener | *22. Dezember bis 6. Januar*

Carrera cap d'any "Pujada A La Catedral"
Wettlauf zum Jahresende "Pujada A La Catedral" (Berglauf zum Kathedrale)
31 de desembre | *31. Dezember* | www.elitechip.net

Gener | *Januar*

Festes de Nadal | *Weihnachtszeit*
Del 1 al 6 de gener | *1.bis 6. januar*

Cavalcada dels Reis d'Orient | *Dreikönigsumzug*
5 de gener I *5. Januar*

Menú Patrimoni Gastronòmic a la ciutat d'Eivissa
Menü Gastronomisches Erbe in der Stadt
De gener a març | *Januar-März* | www.patrimonigastronomic.com

Febrer | *Februar*

Carnavals d'Eivissa | *Karneval auf Ibiza*
Del 23 de febrer al 1 de març I *23. Februar bis 1. März*

Marzo | *March*

Carrera per la dona | *Wettrennen zugunsten der Frau*
5 de març | *5. März* I www.eivissa.es

Abril | *April*

Volta ciclista a Eivissa en BTT | *Fahrradrennen auf Ibiza mit Mountainbikes*
13, 14 i 15 d'abril | *13, 14, 15. april* | www.ibizabtt.com

Festes de Setmana Santa | *Osterfestivitäten*
Del 13 al 16 d'abril | *Vom 13. bis 16. April*

Tallers d'arqueologia experimental (Necrópolis Puig des Molins d'Eivissa)
Workshops zur Experimentellen Archäologie (Nekropolis Puig des Molins)
www.maef.es

Maig | *Mai*

Mitja Marató d'Eivissa | *Halbmarathon von Ibiza*
1 de maig | *1s. Mai* | www.mediomaratonibiza.com

Eivissa Medieval al recinte històric de Dalt Vila
Mittelalterliches Ibiza auf dem historischen Gelände von Dalt Vila
Del 11 al 14 de maig / *Vom 11. bis 14. Mai* / www.eivissa.es

Travessia Masters de Natació - Patrimoni de la Humanitat
Überquerung Schwimm-Masters-Welterbe
7 de maig | *7. Mai* | www.mastersnatacion.com

Ibiza International Music Summit en Dalt Vila
Ibiza International Music Summit in Dalt Vila
Del 24 al 26 de maig | *Vom 24. bis 26. Mai* | www.internationalmusicsummit.com

Juny | *Juni*

Nits al Baluart | *Nacht in der Hochburg*
Concerts, balls folclòrics i cinema a Dalt Vila, de juny a septembre
Konzerte, volkstümliche Tänze und Kino in Dalt Vila, juni – september

Gaypride Ibiza en Dalt Vila | *Ibiza Gaypride in Dalt Vila*
Del 6 a l'11 de juny | *Vom 6. bis 11. Juni* | www.ibizagaypride.es

Festival Internacional de Dança | *Festival internacional de Dansa*
Del 16 al 17 de juny | *Vom 16. to 17. Juni*

Juliol | *Juli*

Festes de la Mare de Deu del Carme
Festtag Von Unseren Lieben Frau Carmen
16 de juliol | *16. Juli*

Agost | *August*

Festes De la Terra (Festes Patonales)
Heimatfeste (Schutzeiligenfeste von Ibiza)
Del 28 de juliol al 8 d'agost | *Vom 28. juli bis 8. August*

Setembre | *September*

Eivissa Jazz, Festival de Jazz a Dalt Vila
Eivissa Jazz, Jazz Festival in Dalt Vila
Del 7 al 10 de setembre | *Vom 7. bis 10. September* | www.eivissajazz.com

Dia del Turista | *Tag des Touristen*
21 de setembre | *21. September*

Octubre | *Oktober*

XV Volta Cicloturista a Eivissa | *XV Fahrradrennen für Fahrradtouristen auf Ibiza*
Del 12 al 15 d'octubre | *Vom 12. bis 15. Oktober* | www.ibizabtt.com

XVII Mostra Folklòrica Ciutat d' Eivissa | *XVII Folkloremesse der Stadt Ibiza*
Del 7 al 8 d'octubre | *Vom 7. bis 8. Oktober*

Ibiza Chess Festival
Del 12 al 15 d'octubre | *Vom 12. bis 15. Oktober* | www.chessanibiza.com

XXV Cursa Popular "Toni Costa Balançat"
XXV Volkslauf "Toni Costa Balançat" Fun Run
15 d'octubre | *15. Oktober* | www.elitechip.net

Ibiza Light Festival
Del 16 al 17 d'octubre | Vom 16. bis 17 Oktober

Triatlon Ibiza
(Campionat d' Espanya de llarga distància i final Copa d' Espanya de mitja distància) a la platja de ses Figueretes, 22 d' octubre
*(Spanische Meisterschaft) am Strand Ses Figueretes , 22. Oktober*www.triatlonibiza.com

Sud Ibiza Suites

C/Ramón Muntaner nº 34 | 07800 Ibiza
www.sudibizasuites.com

Tancat des del 8 de gener al 15 de febrer de 2017
Health, Fitness and Cycling. El nou Sud Ibiza Suites és un establiment de disseny situat en primera línia de mar, a escassos metres del centre de la ciutat d'Eivissa. La seua aposta decidida per la salut i la vida sana fa que sigui un establiment lliure de fums i on s'accepten infants.

Vom 8. Januar bis 15. Februar 2017 geschlossen.
Health, Fitness and Cycling. Das neue Sud Ibiza Suites ist eine Design-Unterkunft direkt am Meer nur wenige Meter vom Zentrum von Ibiza-Stadt entfernt. Da in dieser Unterkunft auf Gesundheit und eine gesunde Lebensführung gesetzt wird, ist sie rauchfrei und Kinder sind willkommen.

Hotel Los Molinos****

C/ Ramón Muntaner, 60, Figueretes | 07800 Ibiza
Tlf: 971302250 | Fax: 971302504
www.thbhotels.com

Obert tot l'any.

Ganzjährig geöffnet .

Hotel Simbad****

Playa de Talamanca s/n | 07800 Ibiza
+34 971 31 18 62 | www.hotelsimbad.com

Obert tot l'any. Els diumenges Brunch. Spa i gimnàs inclòs.
Ganzjährig geöffnet. Sonntags Brunch. Spa und Fitnessbereich inbegriffen.

Hotel y apartamentos El Puerto** TI

C/ Carlos III, 24 | 07800 Ibiza
+34 971 31 38 12 | www.ibizaelpuerto.com

Tancat des de 01.12.16 al 31.01.17 (ambdós inclosos)

Unsere Unterkünfte sind vom 01. Dezember 2016 bis zum 31. Januar 2017 geschlossen (beide Tage inbegriffen)

Hotel Argos****

C/de la Mola s/n,Playa de Talamanca | 07800 Ibiza
+34 971 31 21 01 | argos@sibiza.com | www.hotelargos-ibiza.com

Obert des de mitjan març.

Ab Mitte März bist 31.10.2017 geöffnet.

Hotel Marítimo***

C/ Ramón Muntaner nº 48 | 07800 Ibiza
+34 971 30 27 08 | www.hotelmaritimoibiza.com

Obert tot l'any. L'únic hotel bikefriendly d'Eivissa, situat al passeig marítim de ses Figueretes, en primera línia de platja i a 10 minuts del centre d'Eivissa. Habitacions amb mobiliari modern, caixa forta, aire condicionat, calefacció i balcó. Wifi gratuït a tot l'hotel, taller i guarda de bicicletes, gimnàs i piscina interior.

Ganzjährig Geöffnet. Das einzige als bikefriendly eingestufte Hotel auf Ibiza befindet sich an der Strandpromenade von Figueretas, direkt am Strand und nur 10 Minuten vom Zentrum von Ibiza entfernt. Die Zimmer verfügen über modernes Mobiliar, Safe, Klimaanlage, Heizung und Balkon. Ein kostenloser WLAN-Internetzugang steht im gesamten Hotel zur Verfügung, außerdem gibt es eine Werkstatt, einen Abstellraum für Fahrräder, ein Fitnesscenter und einen Innenpool.

OD Ocean Drive****

Playa de Talamanca / Marina Botafoch | 07800 Ibiza
+34 971 31 81 12 | www.od-hotels.com

Obert tot l'any. Burger Meets Gin, un esdeveniment gastronòmic Afterwork que s'ha convertit en un autèntic punt de trobada a les dues illes i que combina hamburgueses gourmet amb els gintònics més especials. Se celebra els divendres a la nit i ve acompanyat de la millor música del moment, gràcies a la presència de reconeguts Dj's i també de moda i art.

Ganzjährig Geöffnet. "Burger Meets Gin" ist ein gastronomisches Afterworkevent, das sich auf beiden Inseln zu einem wahren Treffpunkt entwickelt hat und bei dem Gourmethamburger mit ganz besonderen Gin-Tonics kombiniert werden. Es findet jeweils freitagabends statt. Zusätzlich legen anerkannte DJs die beste und neuste Musik auf und es werden Mode und Kunst dargeboten.

Hotel Royal Plaza****

Calle Pedro Francés 27 | 07800 Ibiza
+34 971 31 00 00 | www.royalplaza.es

Obert tot l'any. En hivern mantenim el restaurant de la terrassa obert al migdia. Els diumenges tenim dia especial d'arròs amb llamàntol.

Ganzjährig Geöffnet. Im Winter öffnen wir mittags unser Restaurant an der Terrasse. Das Spezialgericht am Sonntag ist unser Reis mit Hummer.

Hotel Pachá****

Paseo marítimo s/n | 07800 Ibiza
+34 971 31 59 63 | www.elhotelpacha.com

Obert tot l'any. Restaurant obert al públic cada dia. Menú gourmet de dilluns a dissabte de 13:00h a 16:00h. Menús de grup.

Ganzjährig geöffnet. Restaurant für die Öffentlichkeit zugänglich jeden Tag. Gourmet-Menü von Montag bis Samstag von 13: 00h bis 16: 00h. Menüs Gruppe.

Apartamento Llobet ††

C/ Alejandro Llobet, 6 & 8 | 07800 Ibiza
www.grupollobet.com

Tancat del 08.01 al 01.03.17 . "Pet friendly" (Admiten mascotas). Solàrium al terrat amb espectaculars vistes i ideal per a l'hivern ja que tenim una dutxa multisense amb aigua freda i calenta. Al nostre restaurant ALL BISTRO comptam amb una àmplia i variada carta de plats apta per a celíacs (Gluten free)

Geschlossen vom 08.01 bis zum 01.03.17. Appartements "tierfreundlich" Solarium auf der Dachterrasse mit spektakulärer Aussicht und ideal für den Winter durch die Multisense-Dusche mit kaltem und warmem Wasser. In unserem Restaurant "ALL BISTRO" bieten wir Ihnen eine umfangreiche und vielseitige Karte mit glutenfreien Gerichten (geeignet für Zöliakiekranke).

Gran Hotel Montesol Ibiza***** Curio Collection by Hilton

Paseo Vara del Rey, 2 | 07800 Ibiza
+34 871 51 50 49 | www.granhotelmontesolibiza.com

Obert tot l'any. El primer hotel de l'illa, inaugurat el 1933, es converteix en un Hotel Boutique de luxe sota la prestigiosa marca Curio by Hilton.
33 habitacions & suites, un servei concierge exclusiu, i un potent i renovat concepte grastronòmic al seu Café Montesol, per seguir essent la referència social de la vida al centre d'Eivissa.

Ganzjährig geöffnet. Das erste Hotel der Insel, das 1933 eröffnet wurde, hat sich in ein luxuriöses Boutique-Hotel der angesehenen Marke Curio by Hilton verwandelt. 33 Zimmer & Suiten, ein exklusiver Concierge-Service und ein starkes und innovatives gastronomisches Konzept in seinem Café Montesol, garantieren, dass es weiterhin eine Referenz für die Gesellschaft und das Leben im Zentrum von Ibiza ist.

Gastronomia | *Gastronomie*

Has de gaudir de la gastronomia d'Eivissa, degustar un sofrit pagès, un guisat de peix, acompanyat dels vins i licors d' Eivissa. No t'oblidis dels dolços, les orelletes, el flaó, la greixonera.
Die Gastronomie in Eivissa muss man einfach probieren, den Fleischtopf Sofrito Pages oder einen Fischtopf kosten und dazu einen Wein oder Likör aus Ibiza. Und vergessen Sie den süßen Nachtisch nicht und probieren Sie Orelletes (Gebäck), Flaó (Pudding) und Greixonera (Käsekuchen).

Restaurante San Telmo | C/ Sa Drassana 6 | +34 971 31 08 22
Tancat gener - febrer | *Tancat gener - febrer*

Mesón El Gallego | C/ Bisbe Huix 19 | +34 971 30 64 16 | mesonelgallego@hotmail.es

Can Alfredo | Pg Vara de Rey, 16 | +34 971 31 12 74 | info@canalfredo.com
Tancat del 24.12.16 al 09.01.17 | *Closed from 24.12.16 to 09.01.17*

Sa Brisa | Pg Vara de Rey, 15 | +34 971 09 06 49 | info@sabrisagastrobar.com

City Kitchen | C/ Vicent Serra Orvay 49 | +34 971 12 41 98 | ckgroupibiza@gmail.com
Tancat diumenges nit i dilluns, i els dies 25-26 desembre i 1-2 gener
Tancat diumenges nit i dilluns, i els dies 25-26 desembre i 1-2 gener

El Cigarral | C/ Fra Vicent Nicolau, 9 | +34 971 31 12 46 | elcigarralibiza@gmail.com

Can Moreta | C/ Madrid, 26 | +34 971 30 67 16 | silbiza@gmail.com

S'Atmetller | C/ Pere Francés, 12 | +34 971 31 17 80 | info@restaurantsametller.com
Tancat diumenges nit i dilluns, i del 24 al 27 desembre
Tancat diumenges nit i dilluns, i del 24 al 27 desembre

Sa Nansa | Av 8 d' Agost, 27 | +34 971 31 87 50 | sanansa@restaurantesanansa.com
Tancat primera seemana desembre | *Tancat primera seemana desembre*

El Restaurante (Hotel Pachá) | Paseo Marítimo s/n | +34 971 31 65 51 | paco@pacha.com

Mapa | Karte
Dalt Vila
Información turística
Informació turística
Tourist information
Accesos a Dalt Vila
Accessos a Dalt Vila
Dalt Vila access
Baños públicos
Banys públics
Public toilette
Parking gratuito
Aparcament gratuït
Free parking
Parada de Taxi
Taxi stand
AV. DE BARTOMEU ROSSELLÓ
AV. DE LES ANDANES
C. DE JOAN D'AUSTRIA
C. DE BARTOMEU VICENT RAMON
AV. D'IGNASI WALLIS
C. DE PERE DE PORTUGAL
AV. DE BARTOMEU RAMON I TUR
C. DE RIAMBAU
C. DE LA SANTA CREU
C. DE CASTELAR
C. DE MAR
C. DE LLUIS TUR I PALAU
PLAÇA D'ANTONI TERTULIA
PLAÇA D'ANTONI RIQUER
C. D'EMILI POU
C. DE BARCELONA
C. DE CIPRIANO GARIJO
C. D'ENMIG
PLAÇA DE SA RIBA
C. DE LA MARE DE DÉU
C. DEL RETIR
C. FOSC
C. ALT
C. DE LA VISTA ALEGRE
BON AIRE
C. DE SA PEDRERA
BALUARD DE SANTA LLUCIA
RONDA DEL FRATÍN
C. DE MANUEL SORÁ
C. DES PASSADIS
ST. PERE
C. DE SA XERINGA
C. JOSEP VERDERA
C. D'ANNÍBAL
C. D'ANTONI PALAU
PASSADIS DE SIMÓ POULET
PLAÇA DES PARC
C. DE MIQUEL GAIETÀ SOLER
C. DE P. SALA
C. D'AVICENNA
C. DE JAUME I
PASSEIG DE VARA DE REY
C. DEL BISBE TORRES
C. DEL BISBE AZARA
C. DEL BISBE CARDONA
C. DEL CONTE ROSSELLÓ
C. D'ABEL MATUTES
GUILLEM DE MONTGRÍ
C. DE PLÀCIDO PEREIRA
C. D'ANTONI RIBAS
C. DE MARIA TERESA
C. D'OBRADOR
C. DE SA DRASSANA
SANT ELM
C. DEL NORD
TRINITAT
C. DE VICENT SOLER
C. DE SA DRASSANETA
PLAÇA DE SA DRASSANETA
C. DE SA CARROSSA
C. DE SANTA LLUCIA
RACÓ DE SANTA LLUCIA
SA MIRADA
PUJADA DEL PINTOR TONI CARDONA
RONDA DE NARCÍS PUGET I VIÑAS
PLAÇA DELS DESAMPARATS
C. DE SANT RAFEL
C. DE SANT CARLES
C. DE L'ESGLÉSIA DE PORA
C. DEL PORTAL NOU
PLAÇA DEL SOL
PLAÇA DE VILA
SA PENYA
C. DE SANTA CREU
SANT BENET
ROSARI
SANT LLUIS
PLAÇA DEL REGENT GOTARREDONA
SANTA ANNA
ST. ANTONI
BALUARD DE SANT PERE
RONDA D'ANTONI COSTA RAMON
C. DE SANT JOSEP
C. DE LA SANTA FAM
PARC DE LA REINA SOFIA
RONDA DE GIOVAN BATTISTA CALVI
C. DE JOAN XICO
VIA PÚNICA
VIA ROMANA
C. DE TANIT
C. DE BES
A CAPELLETA
C. DE LA CONQUISTA
C. DE JOAN ROMAN
C. DE PERE TUR
PINTOR MARIANO TUR
C. DE PONENT
C. DE SANTA MARIA
C. D'IGNASI RIQUER
C. DEL GENERAL BALANZAT
PLAÇA D'ESPANYA
C. DE LA SAGRADA FAMILIA
C. DE LA LLUNA
C. DEL PARRA
SANT CIRIAC
C. MAJOR
SA PORTELLA
C. DE L'HOSPITAL
LA SOLEDAT
PLAÇA DE LA CATEDRAL
BALUARD DE SANT JAUME
BALUARD DE SANTA TECLA
ES REVELLÍ
C. DE LA UNIVERSITAT
PLAÇA DE L'ALMUDAINA
ES SOTO
C. DE RAMON MUNTANER
CAMÍ DEL CALVARI
RONDA DE L'ALMUDAINA
BALUARD DE SANT JORDI
BALUARD DE SANT BERNAT
C. DE L'ESTRELLA
TRAVESSA DE SA RENYA
CARRERÓ DE LA MIRANDA
C. DE L'ENMIG
C. DE LA MARE DE DÉU
C. DE VICENT GUINOT
C. DE L'ESGLÉSIA DE PORA
C. DEL BISBE TORRES MAYANS
C. DE SA XERINGA
PLAÇA DE LA CONSTITUCIÓ
C. DE MESTRE J. MAYANS
C. DE SA CARROSSA
C. DE SA PEDRERA
C. DE SANTA LLUCIA
C. DE SA MIRADA
C. DE SA PEDRERA
C. DE SANT CARLES
C. DE SANT JOSEP
C. DE PERE TUR
C. DE PONENT
C. DE SANTA MARIA
C. D'IGNASI RIQUER
C. DEL GENERAL BALANZAT
C. DE LA SAGRADA FAMILIA
C. DE LA LLUNA
C. DEL PARRA
C. DE LA CONQUISTA
C. DE JOAN ROMAN
C. DE L'HOSPITAL
C. DE LA UNIVERSITAT
PLAÇA DE L'ALMUDAINA
C. DE RAMON MUNTANER
CAMÍ DEL CALVARI
RONDA DE L'ALMUDAINA
C. DE L'ESTRELLA
TRAVESSA DE SA RENYA
CARRERÓ DE LA MIRANDA
C. DE L'ENMIG
C. DE LA MARE DE DÉU
C. DE VICENT GUINOT
C. DE L'ESGLÉSIA DE PORA
C. DEL BISBE TORRES MAYANS
C. DE SA XERINGA
PLAÇA DE LA CONSTITUCIÓ
C. DE MESTRE J. MAYANS
C. DE SA CARROSSA
C. DE SA PEDRERA
C. DE SANTA LLUCIA
C. DE SA MIRADA
C. DE SANT CARLES
C. DE SANT JOSEP
C. DE PERE TUR
C. DE PONENT
C. DE SANTA MARIA
C. D'IGNASI RIQUER
C. DEL GENERAL BALANZAT
C. DE LA SAGRADA FAMILIA
C. DE LA LLUNA
C. DEL PARRA
C. DE LA CONQUISTA
C. DE JOAN ROMAN
C. DE L'HOSPITAL
C. DE LA UNIVERSITAT
PLAÇA DE L'ALMUDAINA
C. DE RAMON MUNTANER
CAMÍ DEL CALVARI
RONDA DE L'ALMUDAINA

Ibiza
Illes Balears

turisme.eivissa.es | tourism.eivissa.es | tourism.ibiza.es | turisme.ibiza.es